



**Handleiding versie 1.0**

**YouSync POP account**

YouSync ondersteunt bijna alle huidige e-mail clients mits deze in staat zijn een IMAP account aan te maken en kunnen verbinden over een beveiligde/gecodeerde verbinding (TLS/SSL).

- Apple Mail
- Microsoft Entourage
- Microsoft Outlook
- Microsoft Outlook Express
- Windows Mail
- Mozilla Thunderbird

## Instellingen YouSync POP account

*Opgelet: Wij gaan ervan uit dat u de betreffende e-mail client reeds succesvol/probleemloos heeft geïnstalleerd en werkend op kan starten.*

### Apple Mail

*Opgelet: Aangezien er verschillende versies van Apple Mail zijn die enigszins afwijkende wizards/instellingen schermen hanteren, kunnen bepaalde schermen iets afwijken. Wij hebben in ons voorbeeld Apple Mail 2.1 gebruikt.*

1. Start Apple Mail
2. Klik linksboven in uw scherm op *Mail* -> *Voorkeuren...*



3. In dit venster klikt u op "Accounts".

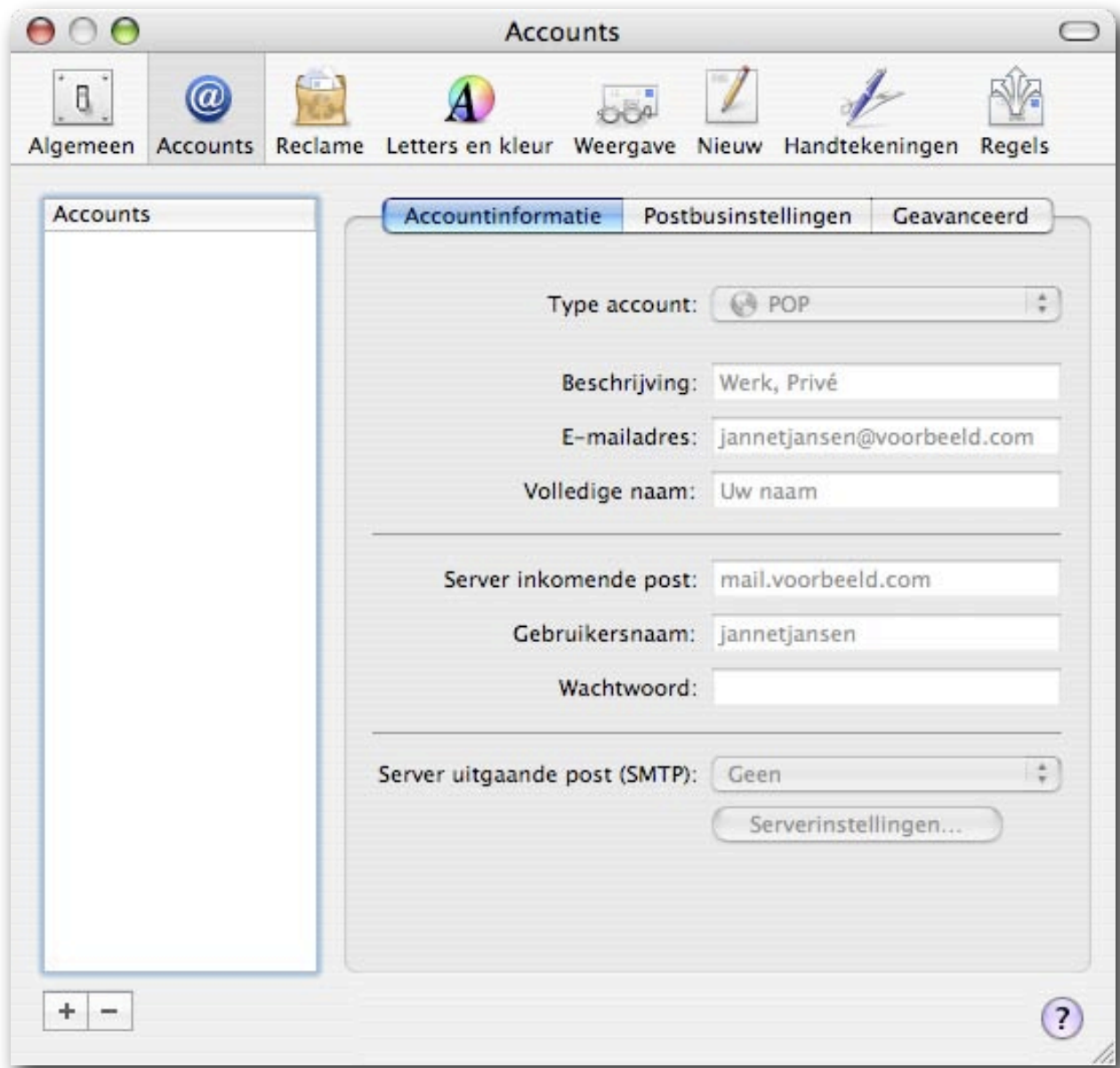

4. Wij gaan een nieuw account toevoegen **ZONDER** gebruik te maken van de wizard.

Houdt hiervoor de **Alt Option**  $\backslash$  **toets op uw toetsenbord ingedrukt terwijl** u op de "+" knop klikt.

Vul de velden als volgt in:

1. Bij "Type account:" kiest u "POP"
2. Bij "Beschrijving:" geeft u het account een naam. Wij kiezen in ons voorbeeld voor de naam "YouSync", maar u bent vrij in uw keuze.
3. Bij "E-mailadres:" vult u uw e-mailadres in van uw YouSync account.
4. Vul bij "Volledige naam:" uw volledige naam in.
5. Vul bij "Server inkomende post:" het adres "mail.yousync.nl" in.
6. Bij "Gebruikersnaam:" en "Wachtwoord:" neemt u de account gegevens over zoals u ze van ons heeft ontvangen. De gegevens in het voorbeeld zijn fictief.

*Opgelet: Uw gebruikersnaam is uw volledige e-mailadres! Dus inclusief @yousync.nl of @uw domein.nl*

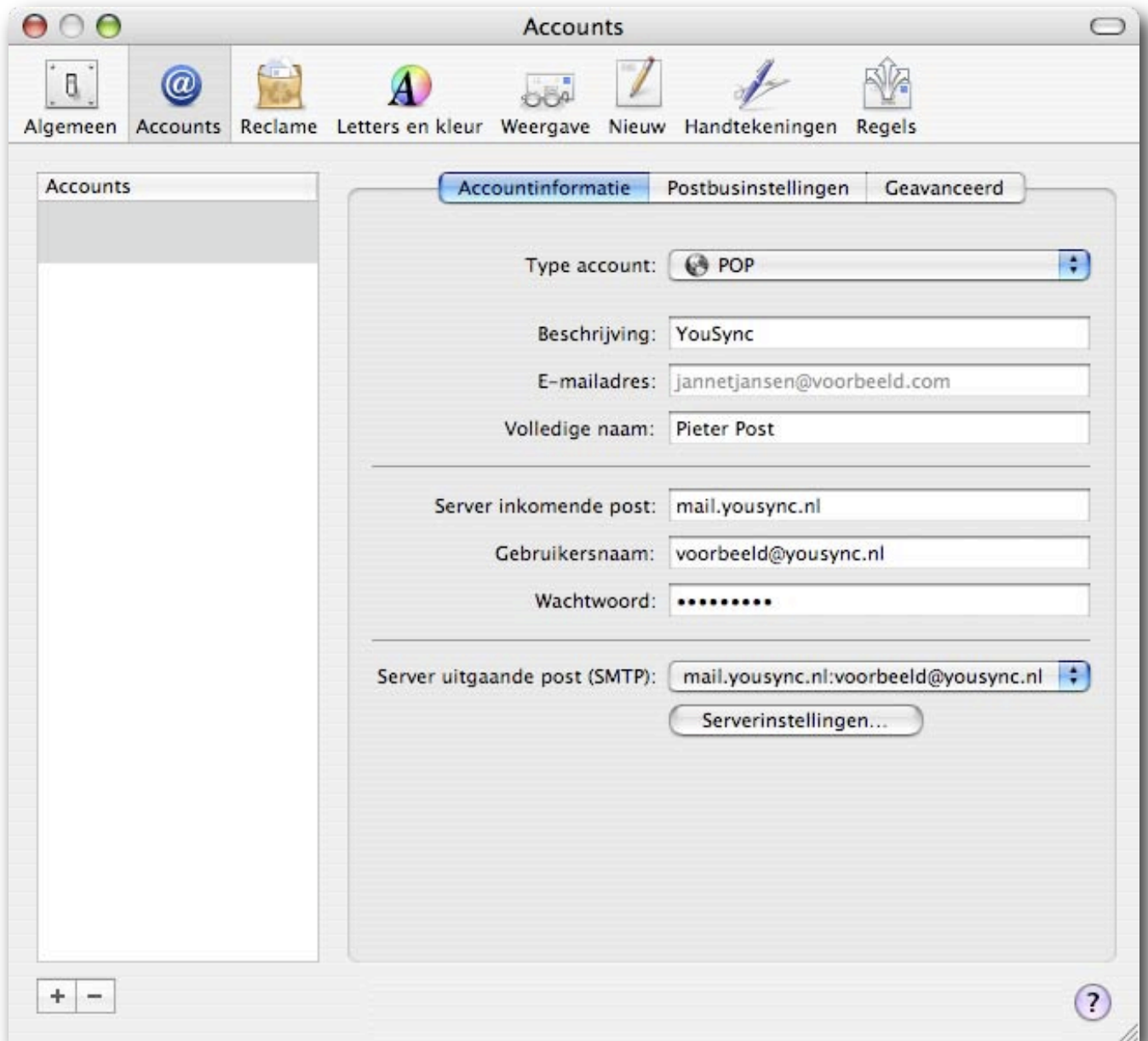

7. Bij "Server uitgaande post (SMTP):" kiest u voor "Voeg server toe..."

- ▶ Server uitgaande post: "mail.yousync.nl"
- ▶ Serverpoort: 587
- ▶ Aanvinken "Gebruik Secure Sockets Layer (SSL)"
- ▶ Identiteitscontrole: "Wachtwoord"
- ▶ Bij "Gebruikersnaam:" en "Wachtwoord:" neemt u de account gegevens over zoals u ze van ons heeft ontvangen. De gegevens in het voorbeeld zijn fictief.  
*Opgelet: Uw gebruikersnaam is uw volledige e-mailadres! Dus inclusief @yousync.nl of @uwdomein.nl*
- ▶ Klik "OK"

The image shows a dialog box titled "Server uitgaande post:" with the following fields and options:

- Server uitgaande post: mail.yousync.nl
- Serverpoort: 587
- Gebruik Secure Sockets Layer (SSL)
- Identiteitscontrole: Wachtwoord
- Gebruikersnaam: voorbeeld@yousync.nl
- Wachtwoord: [masked with dots]

At the bottom, there is a help icon (question mark in a circle), an "Annuleer" button, and an "OK" button.

5. Ga naar het tabblad "Geavanceerd"

- ▶ Controleer of "Schakel deze account in" aangevinkt staat.
- ▶ De aanbevolen instelling voor "Controleer account bij automatisch ophalen van nieuwe post" is aangevinkt.
- ▶ Voor een optimale YouSync ervaring adviseren wij "Verwijder bericht van server na ophalen:" uit te vinken.
- ▶ **Vink "Gebruik SSL" aan. Poort 995 wordt automatisch ingevuld** (anders vult u zelf 993 in)
- ▶ Identiteitscontrole moet ingesteld staan op "Wachtwoord".

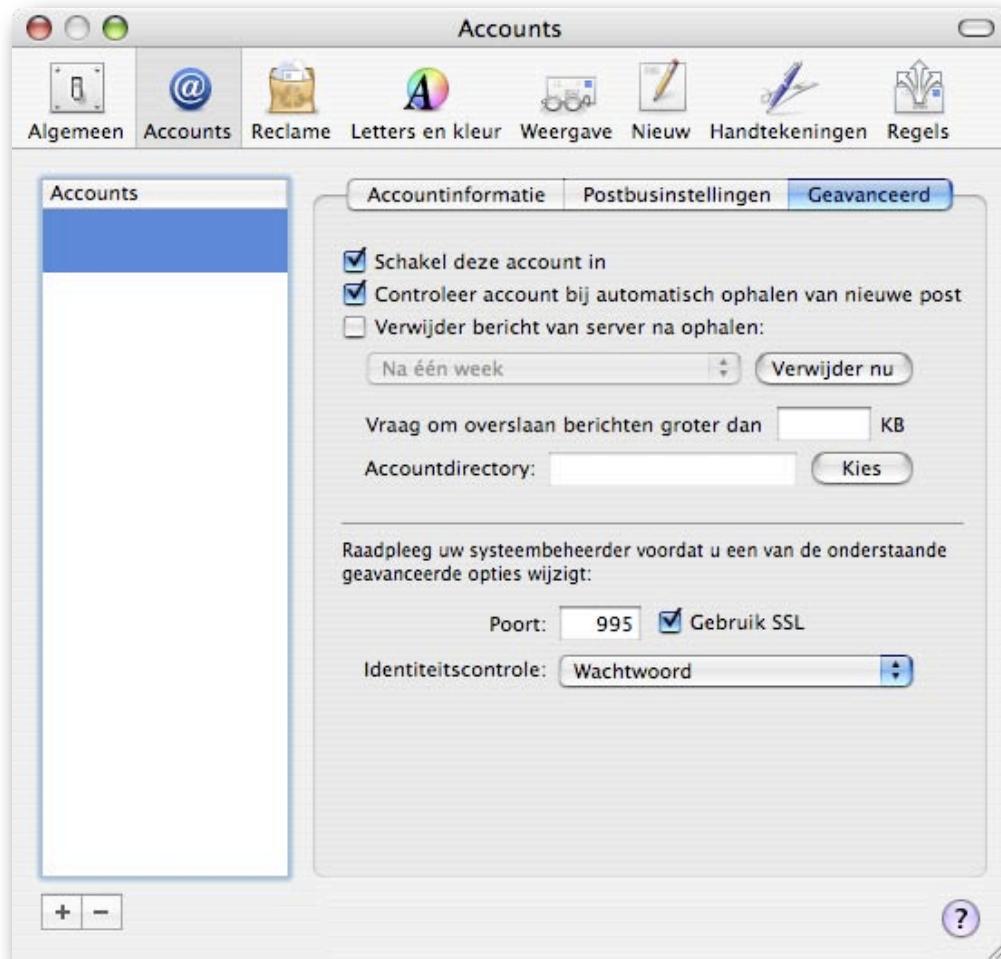

6. U mag het venster sluiten wanneer u alle instellingen heeft doorlopen door te klikken op het rode ronde (kruis)knopje links bovenin het venster.



Klik op de "**Bewaar**" op de vraag "**Bewaar wijzigingen**".

Nu is uw YouSync account via POP toegevoegd aan Apple Mail en worden de berichten binnengehaald. Wanneer u de instelling "Verwijder bericht van server na ophalen:" heeft uit gevinkt (beschreven onder punt 5), blijven uw berichten tevens in de inbox van uw YouSync account bewaard.